

semana da
EUROPA

 **EUNIC**
BRASIL



Aracaju • Belém • Belo Horizonte • Brasília • Curitiba • Florianópolis
Goiânia • Manaus • Rio de Janeiro • São Paulo • Vitória



12ª SEMANA DA EUROPA

PROGRAMAÇÃO

De 19 de abril a
1 de julho de 2016

**ARTE • CINEMA • CULTURA • DANÇA • ECONOMIA
ESPORTE • GASTRONOMIA • MÚSICA • POLÍTICA**

[www](http://www.semanadaeuropa.org)

semanadaeuropa.org



[semanadaeuropa](https://www.facebook.com/semanadaeuropa)



[@semana_europa](https://twitter.com/semana_europa)

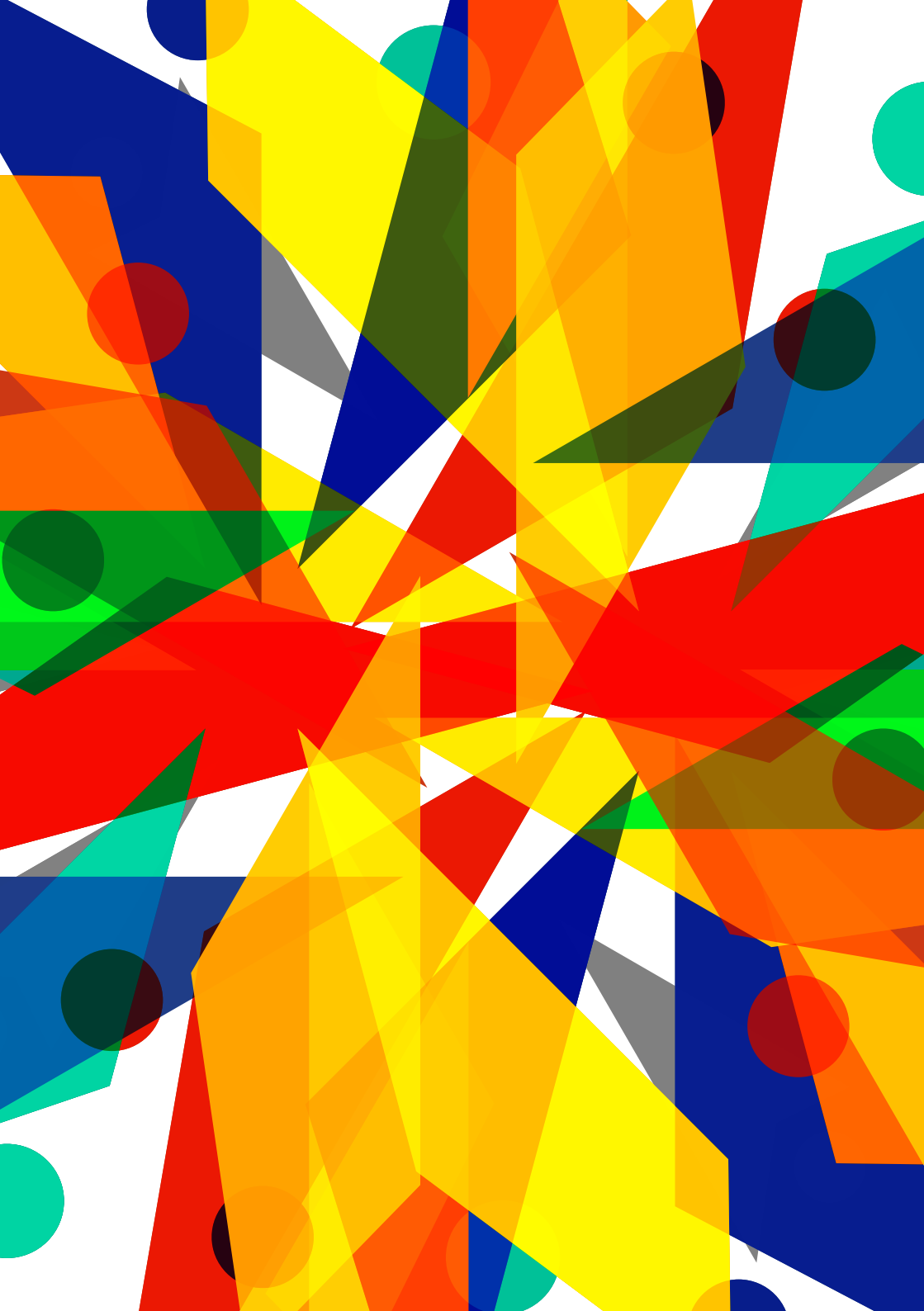

A Semana da Europa, uma promoção da EUNIC Brasil – Associação dos Institutos Culturais e Embaixadas de países da União Europeia – e da Delegação da União Europeia no Brasil, chega à sua 12ª edição com uma ampla programação cultural distribuída em onze capitais brasileiras. De abril a julho, o público poderá acompanhar concertos de música clássica e popular, eventos acadêmicos, exposições, o Festival de Cinema Europeu, e – somente em Brasília - o tradicional Bazar Europeu e a Corrida União Europeia.

O projeto foi concebido para celebrar o Dia da Europa, comemorado em 9 de maio, para lembrar a paz e a unidade no continente europeu. A data assinala o aniversário da histórica Declaração Schuman, apresentada em Paris, em 1950, que propôs uma nova forma de cooperação política para a Europa. A declaração é considerada o início do que é hoje a União Europeia. “Foi uma forma de enterrar tudo que a primeira metade do século XX tinha de mal para a Europa e para o mundo e de criar potencialidade completamente inovadora para o século XXI”, afirma João Cravinho, Embaixador da União Europeia no Brasil.

No Brasil, a Semana da Europa começou em 2004 com apenas três instituições - Aliança Francesa, Cultura Inglesa e Goethe-Zentrum Brasília -, mas hoje é organizada por uma associação que une 20 países, representados por 24 instituições, e a Delegação da União Europeia “Muito além de mostrar os melhores aspectos culturais, políticos e esportivos da Europa unida, a Semana da Europa procura promover atividades numa via de mão dupla, com a contribuição cada vez maior de instituições brasileiras”, comenta Sabine Plattner, presidente da EUNIC Brasil. As diversas atividades foram pensadas para que “juntamente com os nossos amigos brasileiros possamos partilhar ideias sobre a Europa e o papel da Europa no mundo, além das relações da União Europeia e do Brasil”, complementa o Embaixador Cravinho.

FICHA TÉCNICA SEU

PROJETO GRÁFICO

Diego Soares

COORDENAÇÃO VISUAL

Achille Andriulo (EUNIC Brasil) e Cintia d’Orsi (Goethe-Zentrum Brasília)

COORDENAÇÃO DA SEMANA DA EUROPA

Achille Andriulo (EUNIC Brasil)

REALIZAÇÃO

EUNIC Brasil (Associação dos Institutos Culturais Oficiais e Embaixadas dos Países da União Europeia) e Delegação da União Europeia no Brasil

Embaixadas:

Alemanha, Áustria, Bélgica, Croácia, Dinamarca, Eslováquia, Eslovênia, Espanha, Estônia, França, Hungria, Irlanda, Itália, Países Baixos, Polônia, Portugal, República Tcheca, Romênia, Suécia.

Institutos Culturais:

Aliança Francesa, Camões – Instituto da Cooperação e da Língua, Cultura Inglesa, Goethe-Zentrum Brasília (atual presidente da EUNIC Brasil) e Instituto Cervantes.

PROGRAMAÇÃO SUJEITA A ALTERAÇÕES

Mais informações

Site: www.semanadaeuropa.org
Facebook: www.facebook.com/semanadaeuropa
Twitter: @semana_europa
Instagram: www.instagram.com/semanadaeuropa/

Assessoria de imprensa:

Atelier Comunicação Personalizada
(Diana Leiko e Karla Beatriz)
Contato: diana@atelierbrasil.com
redacao@atelierbrasil.com
(61) 8132-4929 | 92436129

BRASÍLIA

“HIPERFOTO-BRASÍLIA”- JEAN FRANÇOIS RAUZIER

A mostra apresenta 30 imagens como resultado de uma técnica autoral, readequando o processo de colagem e a das perspectivas pela captura de paisagens, da arquitetura, de brasilienses e ambientes da capital federal.

.....

Exposição: de 20 de abril a 5 de junho

Horário de visitaç o: terça-feira a domingo, das 9h às 18h30

Local: Museu Nacional da República - Setor Cultural Sul, lote 2

Entrada franca



“SINFONIA SOLID RIA” - TURN  DA WIENER STRAUSS CAPELLE NO BRASIL

O projeto enaltece institui es brasileiras que atuam na luta contra o c ncer infanto-juvenil trazendo m sica de qualidade apresentada por um dos conjuntos mais tradicionais da  ustria, o Strauss Capelle de Viena.

.....

Data: 6 de maio

Hor rio: 19h30

Local: Teatro Poupex - Avenida Duque de Caxias, s/n, Setor Militar Urbano (SMU)

Entrada: 1  lote, R\$ 80,00 e R\$ 50,00

Ingressos a venda no site bilheteriadigital.com



CONCERTO CLÁSSICO EUROPEU

A tradicional apresentação da Orquestra Sinfônica do Teatro Nacional Claudio Santoro terá como convidados: o maestro Cesário Costa (Portugal), o violoncelista Romain Garioud (França) e o violinista Horia Vacarescu (Romênia).

.....

Data: 10 de maio

Horário: 20h

Local: Teatro Pedro Calmon - Av. Duque de Caxias | Quartel General do Exército - Setor Militar Urbano

Ingresso gratuito a ser retirado, a partir de segunda-feira, 2 de maio, nos institutos de cultura europeus:

- Aliança Francesa (SEPS 708/907 Lote A - Asa Sul)
- Camões – Instituto da Cooperação e da Língua (Embaixada de Portugal, SES Avenida das Nações - Quadra 801 Lote 2)
- Cultura Inglesa (SEPS 709/909, conjunto B Asa Sul)
- Goethe-Zentrum Brasília (SEPS-EQS 707/907, Conj. F, Asa Sul)
- Instituto Cervantes (SEPS-EQS 707/907, Lote D, Asa Sul)

XIV SEMANA DAS RELAÇÕES INTERNACIONAIS – BLOCO “EUROPA”

O ciclo de palestras organizado pelo Curso de Relações Internacionais da Universidade Católica de Brasília terá como temática “Novos Atores. Perspectivas e Agendas das Relações Internacionais Contemporâneas”. No dia 9 será realizada também a premiação do 6º Concurso de Monografias da UE.

.....

Data: 9 e 10 de maio

Horário: dia 9/5 das 9h às 12h. Dia 10/5, das 9h às 11h30

Local: 9/5: Auditório do Bloco Central 10/5: Auditório do Bloco K da Universidade Católica de Brasília - UCB

Endereço: QS 07, Lote 01, EPCT, s/n - Águas Claras

Entrada franca





**“METAFÍSICA DA PESTE” –
PALESTRA DO FILÓSOFO
ITALIANO SERGIO GIVOVE**

Partindo do seu livro “*Metafisica della peste*”, publicado recentemente na Itália, o professor Sergio Givove abordará o tema da doença do ponto de vista filosófico.

.....

Data: 11 de maio

Horário: das 15h30 às 17h30

Local: Auditório da Reitoria da Universidade de Brasília - UnB - Campus Universitário Darcy Ribeiro

Entrada franca



**ENCONTROS LITERÁRIOS COM
O ESCRITOR PORTUGUÊS NUNO
CAMAREIRO**

O escritor português Nuno Camareiro participará de duas apresentações em Brasília: um “bate papo” com estudantes e professores sobre literatura portuguesa, na UnB e apresentação, seguida de conversa sobre o livro “*Se eu Fosse Chão*”, na Embaixada de Portugal.

.....

Data: 11 de maio

Horário: 10h

Local: Departamento de Teoria Literária e Literaturas, UNB - Universidade de Brasília - Campus Universitário Darcy Ribeiro

Horário: 19h30

Local: Auditório do Camões – Instituto da Cooperação e da Língua - Embaixada de Portugal, SES Avenida das Nações - Quadra 801 Lote 2

Entrada franca



FESTIVAL DE CINEMA EUROPEU

Projeção de filmes europeus sobre a temática "Convivências", com a curadoria de Daniela Marinho. Cerimônia de inauguração com projeção do filme holandês "Só o melhor para o nosso filho", com música e food trucks, antes e depois do filme.

.....

Data: 12 – 19 maio, Inauguração dia 12 das 18h às 22h. Projeção do filme às 19h.

Local: Cine Brasília - EQS
106/107 - Asa Sul

Entrada franca

*Confira a programação em
www.semanadaeuropa.org



BAZAR EUROPEU

O Bazar contará com estandes de países membros da União Europeia e espaço para apresentações de música, dança, venda de comidas típicas, distribuição de brindes e kits para os atletas que participarão da XII Corrida da União Europeia.

.....

Data: 14 de maio

Horário: das 11h às 16h

Local: Cultura Inglesa - SEPS 709/909,
conjunto B, Asa Sul

Entrada franca

LIVRE PARA TODOS OS PÚBLICOS

EUROVISION SONG CONTEST 2016

Será transmitida ao vivo a final do popular festival *Eurovision Song Contest* 2016, este ano realizado em Estocolmo (Suécia). A competição conta com a participação de 43 países, dos quais somente 26 chegarão à final.

.....

Data: 14 de maio

Horário: das 16h às 20h

Local: Cultura Inglesa - SEPS
709/909, conjunto B

Entrada franca



XII CORRIDA UNIÃO EUROPEIA

Terá modalidades individuais de 5 e 10 km, além da dupla "Minha mãe e eu" e trio "Minha mãe e nós", ambas de 5 km. No final do evento será realizado o sorteio, entre todos os participantes que concluírem o percurso, de quatro passagens aéreas para qualquer destino da Europa que seja operado pela companhia aérea TAP. Doando um tênis usado em bom estado, a inscrição terá um desconto especial. Os tênis serão doados para a ONG Comunidade sustentável.

.....

Data: 15 de maio

Horário: 8h

Local: Eixo Rodoviário Sul, largada na altura do Banco Central

Inscrições: R\$ 59,00, disponíveis no site Central da Corrida até 06/05/2016 12:00 ou até se esgotarem as vagas

Ingressos a venda no site centraldacorrída.com.br

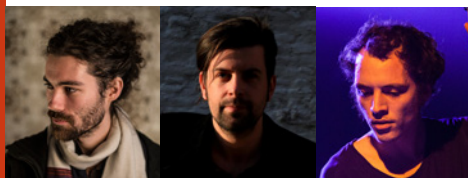

NATHAN DAEMS, BART VERVAECK & LIEVEN VAN PEE

O evento de encerramento da programação em Brasília traz apresentação de jazz do renomado trio belga composto, por Nathan Daems (Tenor saxofone), Bart Vervaeck (Guitarra) e Lieven Van Pee (Baixo).

.....

Data: 23 de maio

Horário: 21h

Local: Clube do Choro - Setor de Divulgação Cultural, bloco G - Eixo Monumental

Ingressos: R\$ 30 Inteira / R\$ 15 Meia

Classificação indicativa: 14 anos

ARACAJU

FESTIVAL DE CINEMA EUROPEU

Projeção de filmes europeus sobre a temática "Convivências", com a curadoria de Daniela Marinho.

.....

Data: 13 - 18 de maio

Local: Cinema Vitória - Av. Fernando Ferrari, 514, Goiabeiras

Entrada franca

**Confira a programação em www.semanadaeuropa.org*

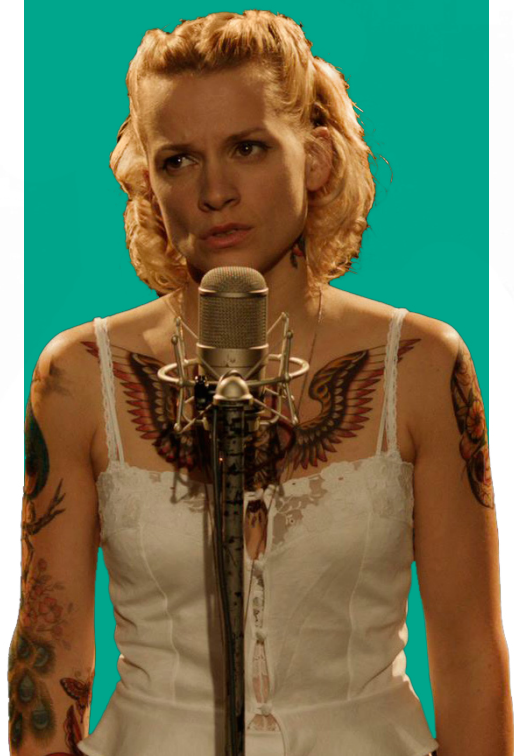

BEIÉM

"SINFONIA SOLIDARIA" - TURNÊ DA WIENER STRAUSS CAPELLE NO BRASIL

O projeto enaltece instituições brasileiras que atuam na luta contra o câncer infanto-juvenil trazendo música de qualidade apresentada por um dos conjuntos mais tradicionais da Áustria, o Wiener Strauss Capelle.

.....

Data: 3 de maio

Horário: 19h

Local: Teatro da Paz - Rua da Paz, s/n - Centro

Entrada: R\$ 60,00 plateia, varanda e frisa / R\$ 40,00 camarote 1 e 2 / R\$ 20,00 – Galeria, Paraíso e PNE .
Ingressos à venda no teatro.

FESTIVAL DE CINEMA EUROPEU

Projeção de filmes europeus sobre a temática "Convivências", com a curadoria de Daniela Marinho.

.....

Data: 31 de maio - 09 de junho

Local: Cine Olympia - Av. Presidente Vargas, 918 – Campina

Entrada franca

**Confira a programação em www.semanadaeuropa.org*

BELO HORIZONTE

FESTIVAL DE CINEMA EUROPEU

Projeção de filmes europeus sobre a temática "Convivências", com a curadoria de Daniela Marinho.

.....

Data: 6 – 11 de junho

Local: Instituto Cervantes - Praça Milton Campos, 16

Entrada franca

**Confira a programação em www.semanadaeuropa.org*

CURITIBA

"SINFONIA SOLIDARIA" - TURNÊ DA WIENER STRAUSS CAPELLE NO BRASIL

O projeto enaltece instituições brasileiras que atuam na luta contra o câncer infanto-juvenil trazendo música de qualidade apresentada por um dos conjuntos mais tradicionais da Áustria, o Strauss Capelle de Viena.

.....

Data: 8 de maio

Horário: 17h

Local: Museu Oscar Niemeyer - MON - Rua Marechal Hermes, 999 - Centro Cívico

Entrada franca

FESTIVAL DE CINEMA EUROPEU

Projeção de filmes europeus sobre a temática "Convivências", com a curadoria de Daniela Marinho.

.....

Data: 14 – 19 de junho

Local: Cinemateca de Curitiba

Endereço: Rua Presidente Carlos Cavalcanti, 1174 - São Francisco

Entrada franca

**Confira a programação em www.semanadaeuropa.org*



CONCERTO CLÁSSICO EUROPEU

Apresentação da Orquestra Sinfônica do Paraná (OSP) sob regência do maestro Arakaki, e com a artista europeia convidada, a soprano croata Vedrana Šimić.

.....

Data: 21 e 22 de maio

Horário: 20h30 (21/5),
18h (22/5)

Local: Teatro Guaíra

Endereço: Rua XV de Novembro,
971 - Centro

Ingressos: R\$ 20,00 Inteira /
R\$ 10,00 Meia

FLORIANÓPOLIS

FESTIVAL DE CINEMA EUROPEU

Projeção de filmes europeus sobre a temática "Convivências", com a curadoria de Daniela Marinho. No dia 31 de maio, será realizada uma sessão especial do festival com a participação dos Embaixadores dos países da União Europeia e os representantes das instituições locais, com projeção do filme irlandês "Boas Vibrações".

.....

Data: 27 de maio – 03 de junho

Local: Fundação Badesc

Endereço: Rua Visconde de Ouro Preto, 216 – Centro

Data: 31 de maio – 20h

Local: Centro Integrado de Cultura

Endereço: Avenida Gov. Irineu Bornhausen, nº 5600 - Agronômica

Entrada franca

**Confira a programação em www.semanadaeuropa.org*



VISITA CONJUNTA DOS EMBAIXADORES DA UNIÃO EUROPEIA AO ESTADO DE SANTA CATARINA

A visita cultura se realizará nos dias 28 e 29 de maio, a oficial nos dias 30 e 31 de maio. Estão previstos encontros entre os embaixadores com autoridades e representantes de instituições locais, além da realização de uma palestra na Universidade Federal de Santa Catarina.

Data: 28 - 31 de maio

Local: Florianópolis, vários locais

DIVA: UM CONCERTO QUE DÁ ERRADO

“Diva” é um espetáculo que mescla música clássica e teatro. A protagonista é uma cantora de ópera que não tem nenhum compromisso – nem com o próprio pianista. Juntos, eles executam um repertório de canções bastante conhecidas e trechos de óperas de Wagner, Bizet, Rossini, nas quais a maioria das coisas que podem dar errado darão errado.

Data: 28 de maio

Horário: 20h

Local: Teatro Pedro Ivo

Endereço: Rodovia SC-401, 4600 - Saco Grande

Entrada franca

GOIÂNIA

FESTIVAL DE CINEMA EUROPEU

Projeção de filmes europeus sobre a temática “Convivências”, com a curadoria de Daniela Marinho.

Data: 19 – 25 de maio

Local: Cine Cultura

Endereço: Centro Cultural Marieta Telles Machado Praça Cívica, nº 2.

Entrada franca

**Confira a programação em www.semanadaeuropa.org*



MANAUS

“SINFONIA SOLIDARIA” - TURNÊ DA WIENER STRAUSS CAPELLE NO BRASIL

O projeto enaltece instituições brasileiras que atuam na luta contra o câncer infanto-juvenil trazendo música de qualidade apresentada por um dos conjuntos mais tradicionais da Áustria, o Strauss Capelle de Viena.

.....

Data: 5 de maio

Horário: 20h

Local: Teatro Amazonas

Endereço: Avenida Eduardo Ribeiro,
Centro

Entrada: R\$ 100,00 plateia / R\$ 70,00 frisas / R\$ 40,00 1º, 2º e 3º pavimentos. Ingressos à venda no teatro.

FESTIVAL DE CINEMA EUROPEU

Projeção de filmes europeus sobre a temática “Convivências”, com a curadoria de Daniela Marinho.

.....

Data: 20 de junho – 1 de julho

Local: Teatro da Instalação

Endereço: Rua Frei José dos
Inocentes s/n - Centro

Entrada franca

**Confira a programação em
www.semanadaeuropa.org*

SÃO PAULO

RECITAL DE PAOLO GIACOMETTI

Recital do pianista ítalo-holandês Paolo Giacometti que apresentará obras clássicas do repertório internacional com peças de Shumann, Rossini e Rave.

.....

Data: 10 de maio

Horário: 20h

Local: Theatro São Pedro

Endereço: Rua Dr. Albuquerque
Lins, 207 - Campos Elíseos

EVENTO PARA CONVIDADOS



RIO DE JANEIRO

CONFERÊNCIA EURAXESS "LINKING RESEARCHERS WORLDWIDE"

O evento, que propicia para pesquisadores europeus e brasileiros criar networks e aprender uns com os outros terá mesas-redondas sobre a mobilidade e carreiras, bem como parcerias entre empresas e universidades. Na ocasião serão realizados três workshops paralelos ao evento e um coquetel ao final da conferência.

.....

Data: 11 de maio

Horário: 9h – 18h

Local: Pestana Rio Atlântica Hotel

Endereço: Av. Atlântica, 2964,
Copacabana

Ingresso livre, é preciso registro prévio devido ao número de assentos limitados
euraxessbrazil-conference.eu



VITÓRIA

FESTIVAL DE CINEMA EUROPEU

Projeção de filmes europeus sobre a temática "Convivências", com a curadoria de Daniela Marinho.

.....

Data: 23 – 29 de junho

Local: Cine Metrópolis

Endereço: Av. Fernando Ferrari,
514, Goiabeiras

Entrada franca

**Confira a programação em*
www.semanadaeuropa.org



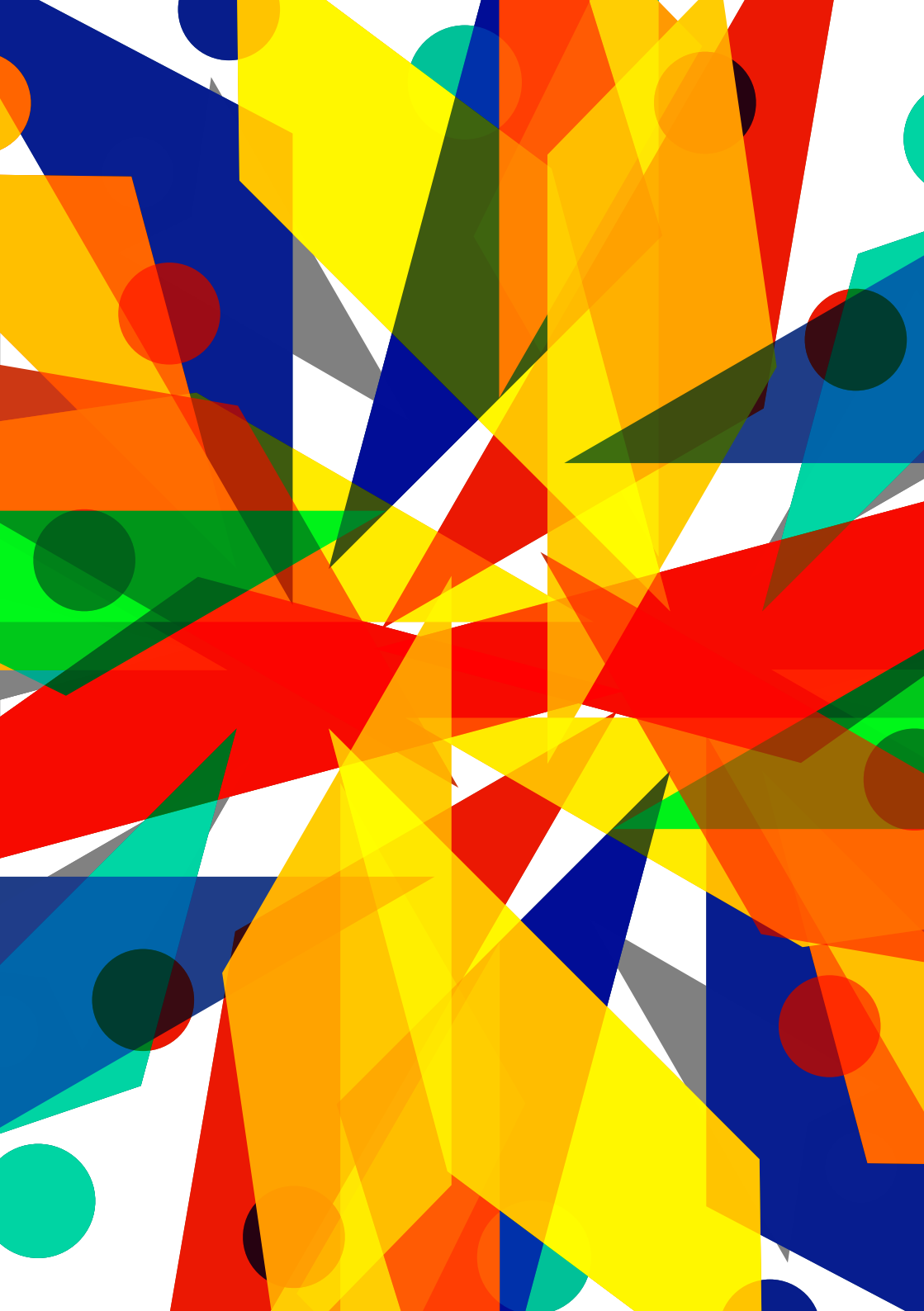

REALIZAÇÃO:

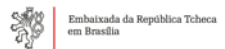

Em parceria com:

